

1

NASLOVNA STRAN S KLJUČNIMI PODATKI O ELABORATU

KATASTRSKI ELABORAT

INVESTITOR

Občina Kidričevo

OBJEKT

**PZI, UREDITEV DRŽAVNE KOLESARSKE POVEZAVE D8:
POLJČANE-MAKOLE-MAJŠPERK-KIDRIČEVO-HAJDINA-PTUJ
ODSEK SPODNJE JABLANE – G1-2/0393 ŠIKOLE HAJDINA**

VRSTA PROJEKTNE DOKUMENTACIJE IN NJENA ŠTEVILKA

PZI, št. 1068/23

VODJA PROJEKTA

Nina Pelc, dipl. inž. grad.; IZS G-4763

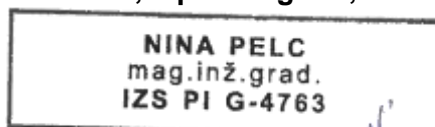

PROJEKTANT ELABORATA

TRASA d.o.o., Kettejeva 16, 2000 Maribor, Bojan Žlender



IZDELOVALEC ELABORATA

Nina Pelc, dipl. inž. grad.; IZS G-4763

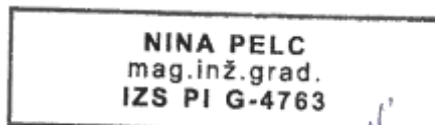

ŠTEVILKA ELABORATA IN IZVODA, KRAJ IN DATUM IZDELAVE ELABORATA

1068/23K, Maribor, julij 2023

1 2 3 A

0000.00

004.0406

S.1

2	KAZALO VSEBINE ELABORATA
----------	---------------------------------

PZI, št. projekta : 1068/23

Katastrski elaborat, št. 1068/23K

S SPLOŠNI DEL

1	S.1 Naslovna stran s ključnimi podatki o elaboratu
2	S.3.2 Kazalo vsebine elaborata

T TEHNIČNI DEL

3	T.1.1 Poročilo h katastrskemu elaboratu
4	P.105 Tabela posegov

G RISBE

5	G Risbe	Merilo	Listi
	G.105 Katastrska situacija	M 1:500	G.1-1/6 do 6/6

	0000.00	004.0406	S.3.2	
--	----------------	-----------------	--------------	--

3	POROČILO H KATASTRSKEMU ELABORATU
----------	--

	0000.00	004.0406	T.1.1	
--	----------------	-----------------	--------------	--

Projekt:	Državna kolesarska povezava D8: Poljčane – Makole – Majšperk – Kidričevo – Hajdina – Ptuj na regionalnih cestah R3-1233, R2-1285, R3-9013, R2-1495 in R3-0247
Odsek:	Sp. Jablane – G1-2/0393 Šikole-Hajdina
Faza:	PZI
Lokacija:	k.o. Spodnje Jablane (432)
Št. projekta:	1068/22
Št. načrta:	1065/23
Datum:	julij 2023

1 OPIS POSEGA

Katastrski elaborat je izdelan na osnovi katastrske situacije v digitalni obliki, pridobljene na Geodetski pisarni Ptuj, ter opisnih podatkov o parceli pridobljenih na Geodetski upravi Republike Slovenije.

Natančnost izboljššanega zemljiškokatastrskega prikaza je $\pm 0,1$ m do $\pm 0,5$ m.

Odsek ceste, ki ga obravnava predmetna projektna dokumentacija se nahaja v K.O. 432 SPODNJE JABLANE

Po celotnem predmetnem odseku so prizadete parcele ob trasi, kot posledica izgradnje kolesarske povezave.

Poseg v posamezne parcele je razviden iz priložene katastrske situacije v M 1 : 500 in razdelilnika za predparcelacijo iz katerega je razvidno obstoječe in novo stanje površin po parcelah.

V katastrski situaciji je vrisana meja posega, ki predstavlja spodnji del nasipne brežine in zgornji del vkopne brežine. V tabeli prizadetih parcel je upoštevan poseg, ki ga tvori meja posega na posamezni parceli.

Maribor, julij 2023

Sestavila:

Mateja Dovar



4

TABELA POSEGOV

	0000.00	004.0406	P.105	
--	----------------	-----------------	--------------	--

Katastrska tabela

Naziv projekta: PZI, UREDITEV DRŽAVNE KOLESARSKE POVEZAVE D8: ODSEK Spodnje Jablane – G1-2/0393 Šikole-Hajdina v občini Kidričevo

Številka projektne dokumentacije: 1068/23

Datum projektne dokumentacije: julij 2023

Izdelovalec projektne dokumentacije: Trasa d.o.o.

Zap. št.	Katastrska občina (Sifno)	Parcelna številka (Parcela)	Lastnik (ime, priimek, naslov, solastniški delež)	Boniteta	Skupna površina zemljišča (m2)	Površina zemljišča za odkup (m2)				Ostanek površine zemljišča (m2)	Površina zemljišča za služnost (m2)				Površina zemljišča za začasno služnost (m2) služnost za ...	Površina zemljišča za odkup izven meje DPN, OPPN ali varovalnega pasu (m2)
						Cesta	Pločnik	BUS	Kol. steza		MK	TK vod	NN	CR		
1	Spodnje Jablane (432)	990	DRAŠKOVIČ ANTON, Spodnje Jablane 2, 2326 Cirkovce	62	4.411				52	4.359				2		
2	Spodnje Jablane (432)	995	OBČINA KIDRIČEVO, Kopaliska ulica 14, 2325 Kidričevo	19	3.216				1.040	2.176				43		
3	Spodnje Jablane (432)	999	JAVNO DOBRO	22	2.305				28	2.277						
4	Spodnje Jablane (432)	1000	BAKLAN SREČKO, Spodnje Jablane 16, 2326 Cirkovce BAKLAN ŠTEFKA, Spodnje Jablane 16, 2326 Cirkovce	62	14.944				158	14.786						
5	Spodnje Jablane (432)	1002	BAKLAN ŠTEFKA, Spodnje Jablane 16, 2326 Cirkovce	62	6.947				72	6.875						
6	Spodnje Jablane (432)	1003	POREDOŠ ANDREJ, Ptujška cesta 359, 2000 Maribor	62	9.450				113	9.337						
7	Spodnje Jablane (432)	1004	EKART JOŽICA, Spodnje Jablane 19, 2326 Cirkovce EKART ROMAN, Spodnje Jablane 43H, 2326 Cirkovce	62	8.693				111	8.582						
8	Spodnje Jablane (432)	1005	TRČKO JOŽEF, Spodnje Jablane 23, 2326 Cirkovce	62	5.354				68	5.286						
9	Spodnje Jablane (432)	1006	FIGEK ANDREJA, Vrhole pri Slov. Konjicah 20, 2316 Zgornja Ložnica JAVERNIK DUŠANKA, Zgornje Jablane 9, 2326 Cirkovce JAVERNIK NEŽA, Zgornje Jablane 9, 2326 Cirkovce	62	17.002				186	16.816						
10	Spodnje Jablane (432)	1007	FIGEK ANDREJA, Vrhole pri Slov. Konjicah 20, 2316 Zgornja Ložnica JAVERNIK DUŠANKA, Zgornje Jablane 9, 2326 Cirkovce JAVERNIK NEŽA, Zgornje Jablane 9, 2326 Cirkovce	62	4.069				52	4.017						
11	Spodnje Jablane (432)	1008	FIGEK ANDREJA, Vrhole pri Slov. Konjicah 20, 2316 Zgornja Ložnica JAVERNIK DUŠANKA, Zgornje Jablane 9, 2326 Cirkovce JAVERNIK NEŽA, Zgornje Jablane 9, 2326 Cirkovce	62	5.120				71	5.049						
12	Spodnje Jablane (432)	1012	JAVNO DOBRO	22	1.521				1.196	325						
13	Spodnje Jablane (432)	1009	PIŠEK FRANC, Šolska ulica 18, 2314 Zgornja Polskava	62	12.104				171	11.933						
14	Spodnje Jablane (432)	1010	PIŠEK FRANC, Šolska ulica 18, 2314 Zgornja Polskava	62	5.458				67	5.391						
15	Spodnje Jablane (432)	1011	FRANGEŽ FRANC, Cirkovce 66A, 2326 Cirkovce	62	8.277				120	8.157				66		

Zap. št.	Katastrska občina (Sifko)	Parcelna številka (Parcela)	Lastnik (ime, priimek, naslov, solastniški delež)	Boniteta	Skupna površina zemljišča (m2)	Površina zemljišča za odkup (m2)				Ostane površine zemljišča (m2)	Površina zemljišča za služnost (m2)				Površina zemljišča za začasno služnost (m2) služnost za ...	Površina zemljišča za odkup izven meje DPN, OPPN ali varovalnega pasu (m2)
						Cesta	Pločnik	BUS	Kol. steza		MK	TK vod	NN	CR		
16	Spodnje Jablane (432)	993	JAVNO DOBRO	22	7.101				51	7.050				52		
17	Spodnje Jablane (432)	1014	MINISTRSTVO ZA INFRASTRUKTURO, Tržaška cesta 19, 1000 Ljubljana REPUBLIKA SLOVENIJA, Gregorčičeva ulica 20, 1000 Ljubljana	22	13.610				12	13.598						
18	Spodnje Jablane (432)	510/3												23		
19	Spodnje Jablane (432)	510/4												6		
20	Spodnje Jablane (432)	511/6												111		
21	Spodnje Jablane (432)	907/1	JAVNO DOBRO	22	8.102					8.102						
22	Spodnje Jablane (432)	932	ŠIREC ROBERT, Spodnje Jablane 11, 2326 Cirkovce ŠIREC MARIJA, Spodnje Jablane 11, 2326 Cirkovce	62	68.453				2.630	65.823						
23	Spodnje Jablane (432)	948	NAPAST ANDREJ, Cirkovce 12, 2326 Cirkovce	62	4.454				38	4.416						
24	Spodnje Jablane (432)	920	JAVNO DOBRO	22	3.529				36	3.493						
25	Spodnje Jablane (432)	908/1	BIGEC MILAN, Dežno pri Podlehniku 19, 2286 Podlehnik FRANGEŽ ŠTEFAN, Trniče 14, 2206 Marjeta na Dravskem polju VUK MIRKO, Dragonja vas 29, 2326 Cirkovce	55	6.648				1.210	5.438						
26	Spodnje Jablane (432)	907/2	Direkcija RS za infrastrukturo, Tržaška cesta 19, 1000 Ljubljana REPUBLIKA SLOVENIJA, Gregorčičeva ulica 20, 1000 Ljubljana		368				78	290						
27	Spodnje Jablane (432)	908/2	FRANGEŽ MOJCA, Spodnje Jablane 3, 2326 Cirkovce FRANGEŽ ŠTEFAN, Trniče 14, 2206 Marjeta na Dravskem polju BIGEC MILAN, Dežno pri Podlehniku 19, 2286 Podlehnik		46				36	10						
28	Spodnje Jablane (432)	1013/1	Direkcija RS za infrastrukturo, Tržaška cesta 19, 1000 Ljubljana REPUBLIKA SLOVENIJA, Gregorčičeva ulica 20, 1000 Ljubljana	72	1.092				13	1.079						
29	Spodnje Jablane (432)	1013/2	Direkcija RS za infrastrukturo, Tržaška cesta 19, 1000 Ljubljana REPUBLIKA SLOVENIJA, Gregorčičeva ulica 20, 1000 Ljubljana		52				21	31						
30	Spodnje Jablane (432)	890/1	Direkcija RS za infrastrukturo, Tržaška cesta 19, 1000 Ljubljana REPUBLIKA SLOVENIJA, Gregorčičeva ulica 20, 1000 Ljubljana		1.834				63	1.771						
31	Spodnje Jablane (432)	890/2	Direkcija RS za infrastrukturo, Tržaška cesta 19, 1000 Ljubljana REPUBLIKA SLOVENIJA, Gregorčičeva ulica 20, 1000 Ljubljana		88				45	43						
32	Spodnje Jablane (432)	889/3	MARČIČ BOŠTJAN, Starošince 29, 2326 Cirkovce		87				43	44						
33	Spodnje Jablane (432)	889/2	MARČIČ BOŠTJAN, Starošince 29, 2326 Cirkovce	72	106				90	16						
34	Spodnje Jablane (432)	889/1	MARČIČ BOŠTJAN, Starošince 29, 2326 Cirkovce	62	13.717				326	13.391						

5	RISBE
---	-------

	0000.00	004.0406	G	
--	---------	----------	---	--

G.105

KATASTRSKA SITUACIJA



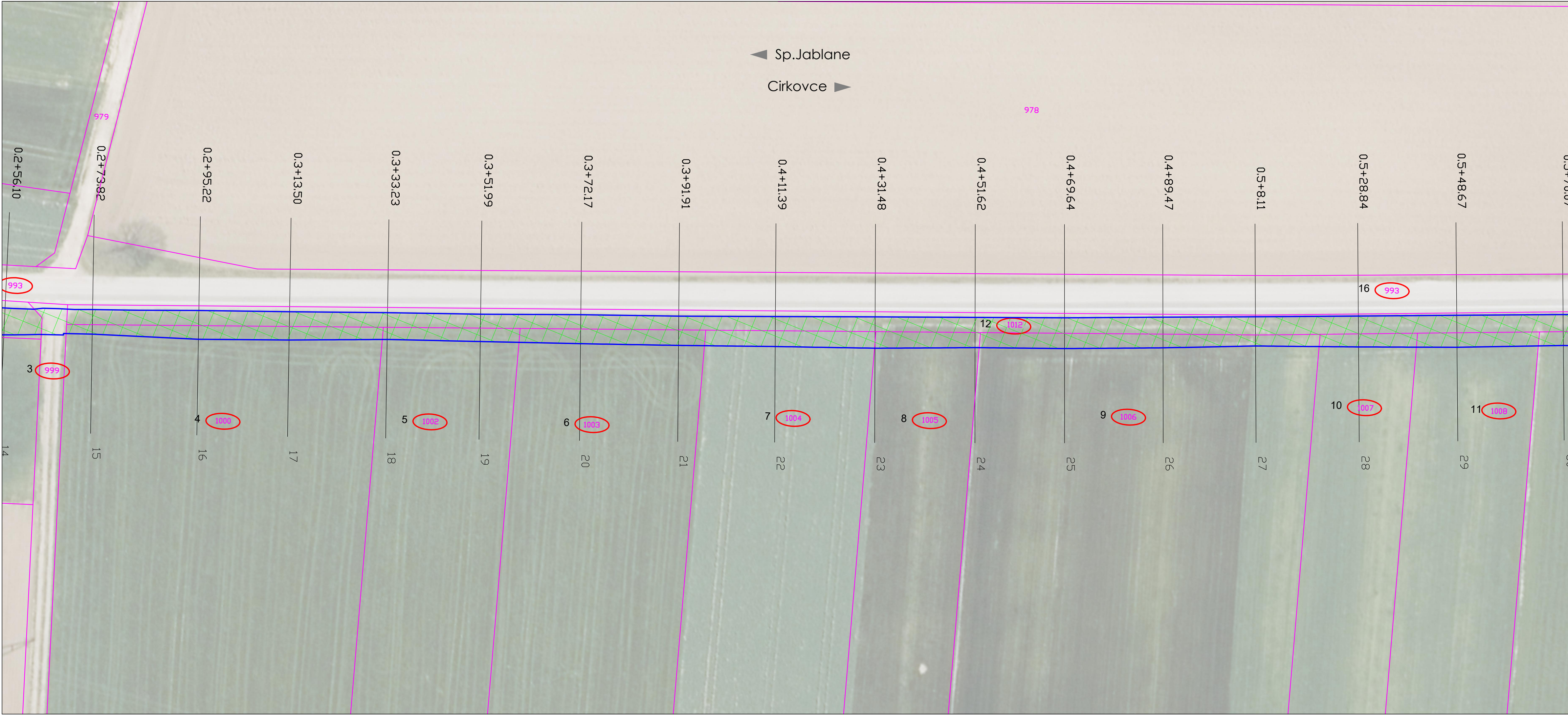

0000.00

004.0406

G.105

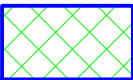

LEGENDA:

-  – OBMOČJE POSEGA ZARADI UREDITVE KOLESARSKE POVEZAVE
-  – OBMOČJE POSEGA ZARADI KOMUNALNIH VODOV
-  – PARCELNE MEJE
-  – PRIZADETA PARCELA
-  – MEJA K.O.

Sprememba:	Opis spremembe:	Datum:	Podpis:

Investitor:		 OBČINA KIDRIČEVO		Načrt: ELABORATI KATASTRSKI ELABORAT	
Izvajalec:		TRASA d.o.o.		Objekt/cesta: UREDITEV DRŽAVNE KOLESARSKE POVEZAVE D8: POLJČANE-MAKOLE-MAJSPEK-KIDRIČEVO-HAJDINA-PTUJ V OBČINI KIDRIČEVO	
Podizvajalec:				Odsek: SPODNJE JABLANE – G1-2/0393 ŠKOLE-HAJDINA	
				Pododsek: od km 0+000 do km 2+470	
				Opis risbe: KATASTRSKA SITUACIJA	
Naziv	Ime in priimek	Ident. št.	Podpis	Del risbe:	
Vodja projekta:	N. Pelc mag.inž.grad.	G-4763		Št. projekta:	1068/23 Faza: PZI
Vodja načrta:	N. Pelc mag.inž.grad.	G-4763		Št. načrta:	1068/23K Merilo: 1:500
Proj. sodelavec:	M. Dovar dipl.inž.gr.			Šifra CC-Sl:	21112 Datum: julij 2023
Št. odseka:	Arhivska št.:	Faza/Objekt:	Šifra risbe:		
	0000.00	004.0406	G.105		
Št. priloge:	G.1-2/6	Avtor risbe:	TRASA d.o.o., Maribor		
		Ident. št. risbe:			



LEGENDA:

- OBMOČJE POSEGA ZARADI UREDITVE KOLESARSKE POVEZAVE

- OBMOČJE POSEGA ZARADI KOMUNALNIH VODOV

- PARCELNE MEJE

- PRIZADETA PARCELA

- MEJA K.O.

PREDVIDENI KOMUNALNI VODI

CESTNA RAZSVETLJAVA

Sprememba:		Opis spremembe:		Datum:		Podpis:	
Investitor:		Naziv:		Elaborat:		Katastrski elaborat	
Izvajalec:		Objekt:		Ureditev državne kolesarske povezave ob:		cesta: Poljane-Makole-Majšperk-Kidričevo-Hajdina-PTUJ	
Podizvajalec:		Vodja projekta:		Vodja načrta:		Proj. sodelavec:	
Naziv:		Ime in priimek:		Ident. št.:		Podpis:	
Vodja projekta:		N. Pelc mag.inž.grad.		G-4763		Št. projekta:	
Vodja načrta:		N. Pelc mag.inž.grad.		G-4763		Št. načrta:	
Proj. sodelavec:		M. Dvor dipl.inž.gr.		21112		Datum:	
St. odsek:		Arhivsko št.:		Faza/Objekt:		Šifra risbe:	
0000.00		004.0406		G.105			
St. priloge:		G.1-3/6		Avtor risbe:		Šifra risbe:	
				TRASA d.o.o., Maribor			

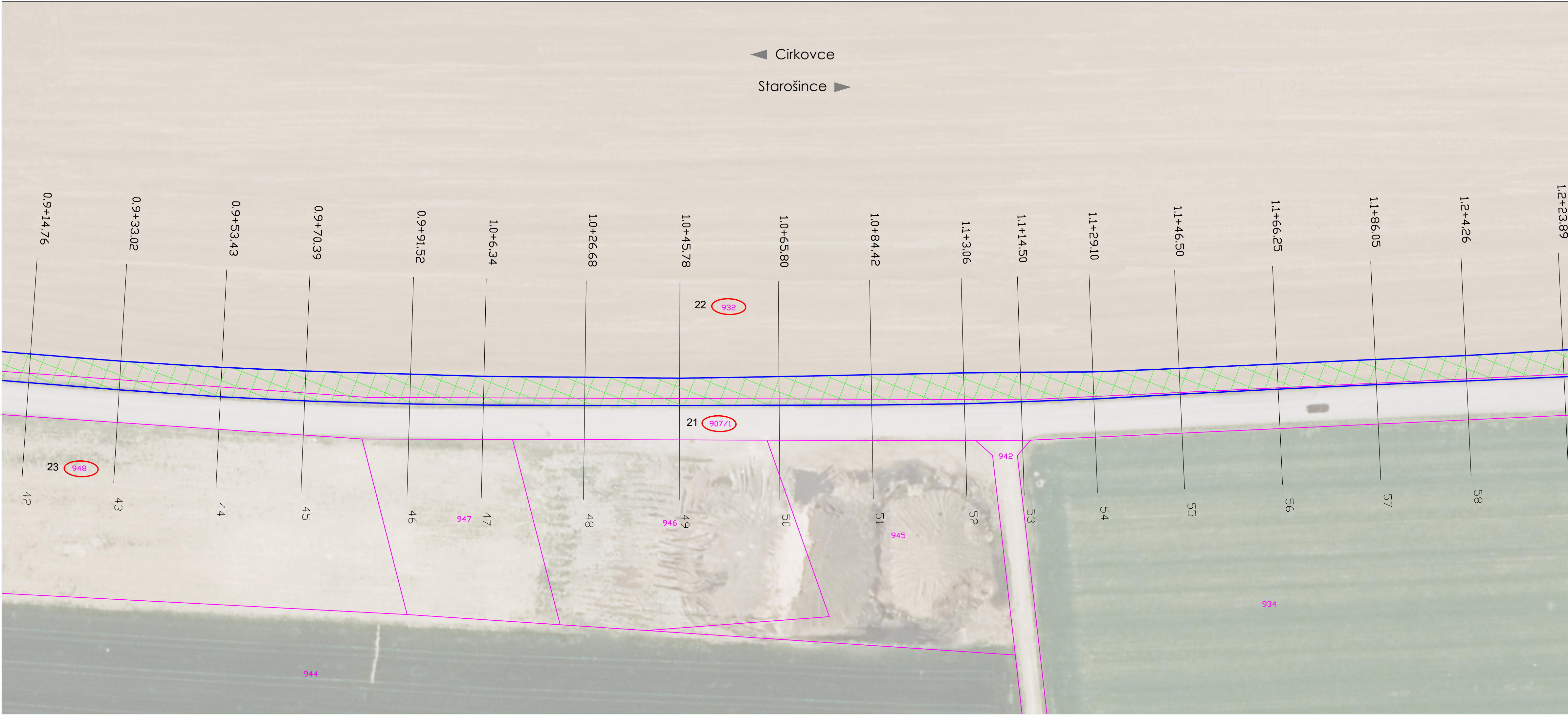

LEGENDA:

- OBMOČJE POSEGA ZARADI UREDITVE KOLESARSKE POVEZAVE
- OBMOČJE POSEGA ZARADI KOMUNALNIH VODOV
- PARCELNE MEJE
- PRIZADETA PARCELA
- MEJA K.O.

Sprememba:	Opis spremembe:	Datum:	Podpis:

Investitor: OBČINA KIDRIČEVO		Načrt: ELABORATI KATASTRSKO ELABORAT	
Izvajalec: TRASA d.o.o.		Objekt/ cesta: UREDITEV DRŽAVNE KOLESARSKE POVEZAVE D8: POLJČANE–MAKOLE–MAJSPEK–KIDRIČEVO–HAJDNA–PTUJ V OBČINI KIDRIČEVO	
Podizvajalec:		Odsek: SPODNJE JABLANE – G1–2/0393 ŠKOLE–HAJDNA	
		Pododsek: od km 0+000 do km 2+470	
		Opis risbe: KATASTRSKA SITUACIJA	
Naziv	Ime in priimek	Ident. št.	Podpis
Vodja projekta:	N. Pelc mag.inž.grad.	G–4763	
Vodja načrta:	N. Pelc mag.inž.grad.	G–4763	
Proj. sodelavec:	M. Dovar dipl.inž.gr.		
Del risbe:		1068/23	Faza: PZI
Št. projekta:		1068/23K	Merilo: 1:500
Šifra CC–Št:		21112	Datum: julij 2023
Št. odseka:	Arhivska št.:	Faza/Objekt:	Šifra risbe:
	0000.00	004.0406	G.105
Št. priloge:	G.1–4/6	Avtor risbe:	TRASA d.o.o., Maribor

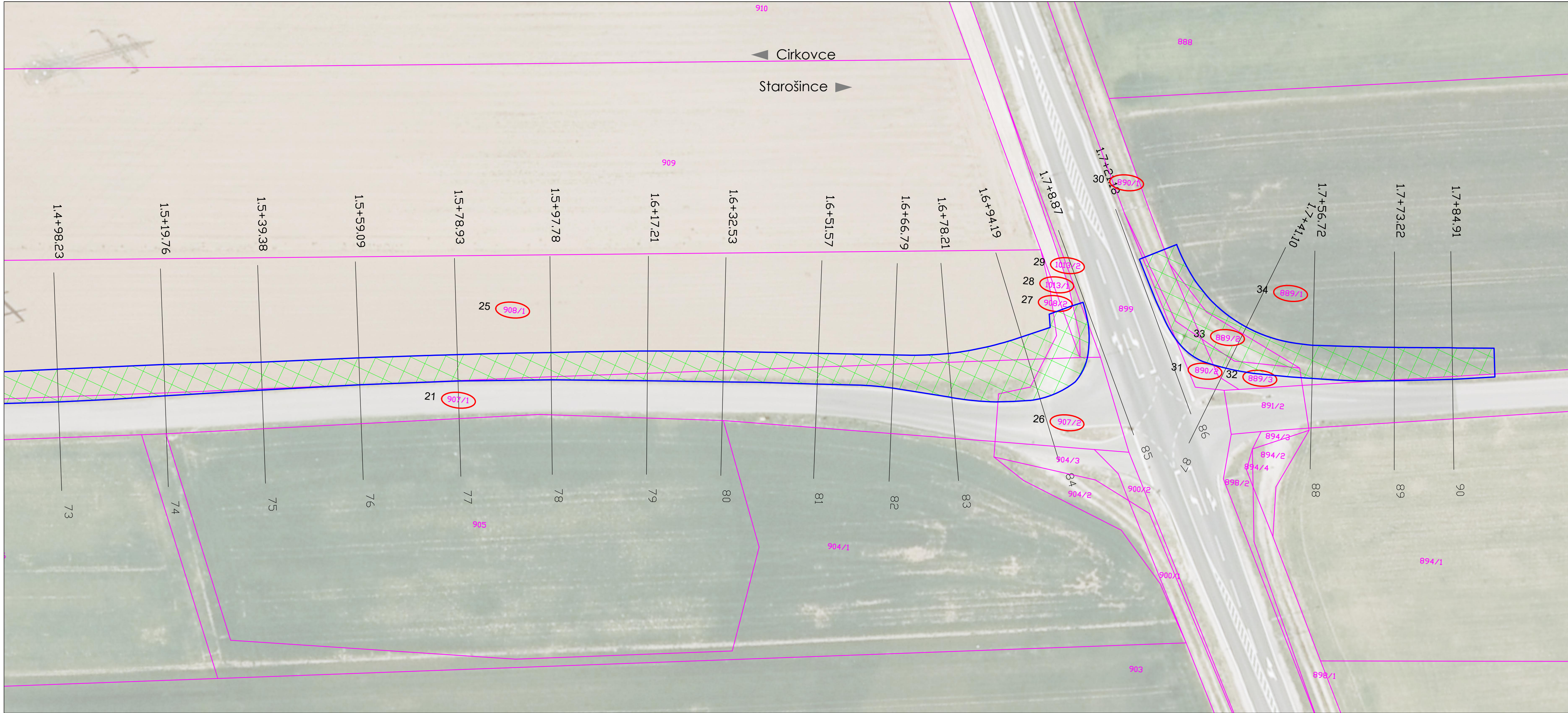

LEGENDA:

OBMOČJE POSEGA ZARADI UREDITVE KOLESARSKE POVEZAVE

OBMOČJE POSEGA ZARADI KOMUNALNIH VODOV

PARCELNE MEJE

PRIZADETA PARCELA

MEJA K.O.

PREDVIDENI KOMUNALNI VODI

CESTNA RAZSVETLJAVA

Sprememba:		Opis spremembe:		Datum:		Podpis:	
Investitor:		OBČINA KIDRIČEVO		Načrt: ELABORATI KATASTRSKI ELABORAT			
Izvajalec:		TRASA d.o.o.		Objekt/ UREDITEV DRŽAVNE KOLESARSKE POVEZAVE DB: cesta: POLJČANE-MAKOLE-MAJŠPERK-KIDRIČEVO-HAJDINA-PTUJ V OBČINI KIDRIČEVO			
Podizvajalec:				Odsek: SPODNJE JABLJANE – G1-2/0393 ŠKOLE-HAJDINA			
				Pododsek: od km 0+000 do km 2+470			
				Opis risbe: KATASTRSKA SITUACIJA			
Naziv	Ime in priimek	Ident. št.	Podpis	Del risbe:			
Vodja projekta:	N. Pelc mag.inž.grad.	G-4763		Št. projekta:	1068/23	Faza:	PZI
Vodja načrta:	N. Pelc mag.inž.grad.	G-4763		Št. načrta:	1068/23K	Merilo:	1:500
Proj. sodelavec:	M. Dovar dipl.inž.gr.			Šifra CC-Sl:	21112	Datum:	julij 2023
Št. odseka:	Arhivska št.:	Faza/Objekt:	Šifra risbe:				
	0000.00	004.0406	G.105				
Št. priloge:	G.1-6/6	Avtor risbe:	TRASA d.o.o., Maribor				
		Ident. št. risbe:					